

MOVIMIENTO INTERIOR DE RESIDENTES CANARIOS

Residentes canarios alojados en establecimientos turísticos reglados según isla de estancia

	Lanzarote	Fuerteventura	Gran Canaria	Tenerife	La Gomera	La Palma	El Hierro	CANARIAS
Marzo 2013	11.095	11.484	36.517	36.916	4.392	6.502	617	107.523
Marzo 2014	6.770	6.237	30.378	28.336	2.746	5.846	760	81.073
Marzo 2015	9.640	7.059	26.718	26.274	3.190	3.827	647	77.355
Marzo 2016	11.949	10.160	33.685	32.101	4.552	6.532	1.158	100.137
% turistas de la isla	44,2%	25,8%	74,5%	11,6%	0,9%	12,2%	0,0%	100%
Dif, 16-15	2.309	3.101	6.967	5.827	1.362	2.705	511	22.782
Dif, % 16-15	24,0%	43,9%	26,1%	22,2%	42,7%	70,7%	79,0%	29,5%

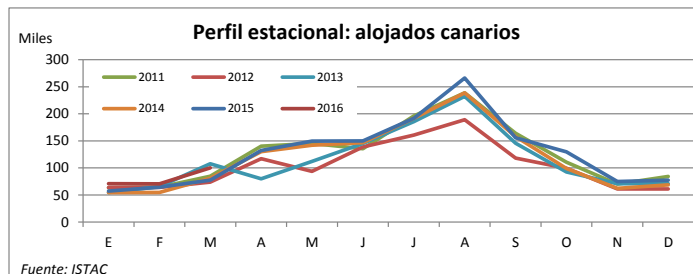
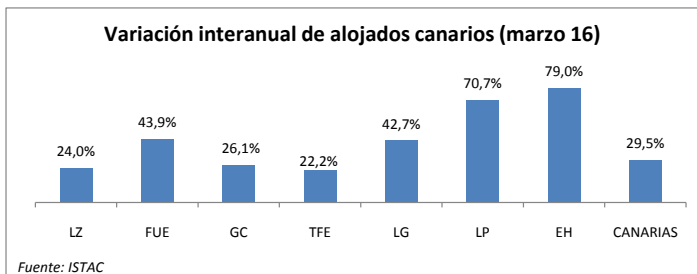

Canarios alojados según isla de origen (residencia) y destino (alojamiento)

ISLA DE ALOJAMIENTO

	Lanzarote	Fuerteventura	Gran Canaria	Tenerife	La Gomera	La Palma	El Hierro	CANARIAS
ISLA DE RESIDENCIA Lanzarote	5.284	180	1.677	1.663	70	407	25	9.306
Fuerteventura	1.866	2.623	2.342	398	0	220	8	7.457
Gran Canaria	3.644	6.487	25.081	5.590	218	928	201	42.149
Tenerife	1.132	864	3.710	18.666	3.978	3.965	903	33.218
La Gomera	0	0	27	565	43	37	21	693
La Palma	12	2	824	4.833	114	798	0	6.583
El Hierro	11	4	24	386	129	177	0	731
CANARIAS	11.949	10.160	33.685	32.101	4.552	6.532	1.158	100.137

Recuento de canarios que viajan a otra isla (se excluye turismo dentro de la propia isla)

	Lanzarote	Fuerteventura	Gran Canaria	Tenerife	La Gomera	La Palma	El Hierro	CANARIAS
Emitidos	4.022	4.834	17.068	14.552	650	5.785	731	47.642
Recibidos	6.665	7.537	8.604	13.435	4.509	5.734	1.158	47.642
Saldo Neto	2.643	2.703	-8.464	-1.117	3.859	-51	427	0

Isla de residencia del turista según isla de alojamiento

ISLA DE ALOJAMIENTO

	Lanzarote	Fuerteventura	Gran Canaria	Tenerife	La Gomera	La Palma	El Hierro	CANARIAS
ISLA DE RESIDENCIA Lanzarote	44,2%	1,8%	5,0%	5,2%	1,5%	6,2%	2,2%	9,3%
Fuerteventura	15,6%	25,8%	7,0%	1,2%	0,0%	3,4%	0,7%	7,4%
Gran Canaria	30,5%	63,8%	74,5%	17,4%	4,8%	14,2%	17,4%	42,1%
Tenerife	9,5%	8,5%	11,0%	58,1%	87,4%	60,7%	78,0%	33,2%
La Gomera	0,0%	0,0%	0,1%	1,8%	0,9%	0,6%	1,8%	0,7%
La Palma	0,1%	0,0%	2,4%	15,1%	2,5%	12,2%	0,0%	6,6%
El Hierro	0,1%	0,0%	0,1%	1,2%	2,8%	2,7%	0,0%	0,7%
CANARIAS	100,0%	100,0%	100,0%	100,0%	100,0%	100,0%	100,0%	100,0%

Isla de alojamiento según isla de residencia del turista

ISLA DE ALOJAMIENTO

	Lanzarote	Fuerteventura	Gran Canaria	Tenerife	La Gomera	La Palma	El Hierro	CANARIAS
ISLA DE RESIDENCIA Lanzarote	56,8%	1,9%	18,0%	17,9%	0,8%	4,4%	0,3%	100,0%
Fuerteventura	25,0%	35,2%	31,4%	5,3%	0,0%	3,0%	0,1%	100,0%
Gran Canaria	8,6%	15,4%	59,5%	13,3%	0,5%	2,2%	0,5%	100,0%
Tenerife	3,4%	2,6%	11,2%	56,2%	12,0%	11,9%	2,7%	100,0%
La Gomera	0,0%	0,0%	3,9%	81,5%	6,2%	5,3%	3,0%	100,0%
La Palma	0,2%	0,0%	12,5%	73,4%	1,7%	12,1%	0,0%	100,0%
El Hierro	1,5%	0,5%	3,3%	52,8%	17,6%	24,2%	0,0%	100,0%
CANARIAS	11,9%	10,1%	33,6%	32,1%	4,5%	6,5%	1,2%	100,0%

MOVIMIENTO INTERIOR DE RESIDENTES CANARIOS

Residentes canarios alojados en establecimientos turísticos reglados según isla de estancia

	Lanzarote	Fuerteventura	Gran Canaria	Tenerife	La Gomera	La Palma	El Hierro	CANARIAS
Ene-mar 2013	23.317	21.340	76.214	78.590	11.493	14.897	1.570	227.421
Ene-mar 2014	18.356	16.409	69.562	62.949	7.857	12.963	2.103	190.199
Ene-mar 2015	20.594	16.909	64.491	71.928	10.111	12.883	2.008	198.924
Ene-mar 2016	27.715	21.765	83.574	79.737	11.219	14.952	2.644	241.606
% turistas de la isla	39,6%	24,6%	75,5%	62,6%	0,8%	14,7%	0,0%	100%
Dif, 16-15	7.121	4.856	19.083	7.809	1.108	2.069	636	42.682
Dif, % 16-15	34,6%	28,7%	29,6%	10,9%	11,0%	16,1%	31,7%	21,5%

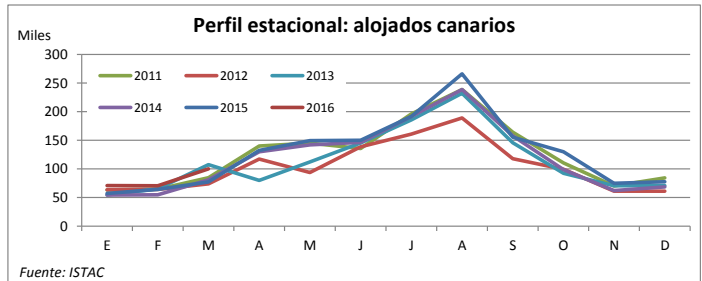
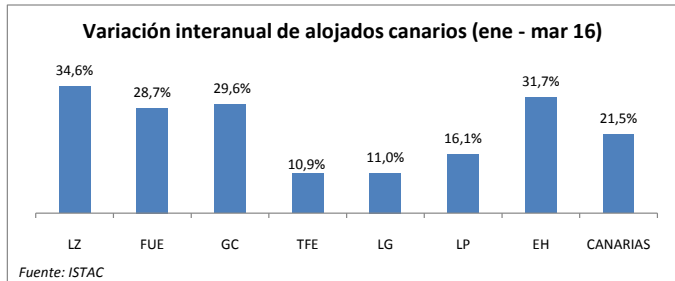

Canarios alojados según isla de origen (residencia) y destino (alojamiento)

		ISLA DE ALOJAMIENTO							
		Lanzarote	Fuerteventura	Gran Canaria	Tenerife	La Gomera	La Palma	El Hierro	CANARIAS
ISLA DE RESIDENCIA	Lanzarote	10.983	2.349	4.426	2.215	82	862	48	20.965
	Fuerteventura	2.903	5.347	4.146	909	5	484	34	13.828
	Gran Canaria	10.200	10.593	63.100	14.397	858	2.060	302	101.510
	Tenerife	3.605	3.462	10.171	49.877	9.785	9.075	2.218	88.193
	La Gomera	0	7	203	1.716	85	75	21	2.107
	La Palma	12	3	1.488	9.446	257	2.201	21	13.428
	El Hierro	12	4	40	1.177	147	195	0	1.575
	CANARIAS	27.715	21.765	83.574	79.737	11.219	14.952	2.644	241.606

Recuento de canarios que viajan a otra isla (se excluye turismo dentro de la propia isla)

	Lanzarote	Fuerteventura	Gran Canaria	Tenerife	La Gomera	La Palma	El Hierro	CANARIAS
Emitidos	9.982	8.481	38.410	38.316	2.022	11.227	1.575	110.013
Recibidos	16.732	16.418	20.474	29.860	11.134	12.751	2.644	110.013
Saldo Neto	6.750	7.937	-17.936	-8.456	9.112	1.524	1.069	0

Isla de residencia del turista según isla de alojamiento

		ISLA DE ALOJAMIENTO							
		Lanzarote	Fuerteventura	Gran Canaria	Tenerife	La Gomera	La Palma	El Hierro	CANARIAS
ISLA DE RESIDENCIA	Lanzarote	39,6%	10,8%	5,3%	2,8%	0,7%	5,8%	1,8%	8,7%
	Fuerteventura	10,5%	24,6%	5,0%	1,1%	0,0%	3,2%	1,3%	5,7%
	Gran Canaria	36,8%	48,7%	75,5%	18,1%	7,6%	13,8%	11,4%	42,0%
	Tenerife	13,0%	15,9%	12,2%	62,6%	87,2%	60,7%	83,9%	36,5%
	La Gomera	0,0%	0,0%	0,2%	2,2%	0,8%	0,5%	0,8%	0,9%
	La Palma	0,0%	0,0%	1,8%	11,8%	2,3%	14,7%	0,8%	5,6%
	El Hierro	0,0%	0,0%	0,0%	1,5%	1,3%	1,3%	0,0%	0,7%
	CANARIAS	100,0%	100,0%	100,0%	100,0%	100,0%	100,0%	100,0%	100,0%

Isla de alojamiento según isla de residencia del turista

		ISLA DE ALOJAMIENTO							
		Lanzarote	Fuerteventura	Gran Canaria	Tenerife	La Gomera	La Palma	El Hierro	CANARIAS
ISLA DE RESIDENCIA	Lanzarote	52,4%	11,2%	21,1%	10,6%	0,4%	4,1%	0,2%	100,0%
	Fuerteventura	21,0%	38,7%	30,0%	6,6%	0,0%	3,5%	0,2%	100,0%
	Gran Canaria	10,0%	10,4%	62,2%	14,2%	0,8%	2,0%	0,3%	100,0%
	Tenerife	4,1%	3,9%	11,5%	56,6%	11,1%	10,3%	2,5%	100,0%
	La Gomera	0,0%	0,3%	9,6%	81,4%	4,0%	3,6%	1,0%	100,0%
	La Palma	0,1%	0,0%	11,1%	70,3%	1,9%	16,4%	0,2%	100,0%
	El Hierro	0,8%	0,3%	2,5%	74,7%	9,3%	12,4%	0,0%	100,0%
	CANARIAS	11,5%	9,0%	34,6%	33,0%	4,6%	6,2%	1,1%	100,0%