

PERFIL DEL TURISTA SEGÚN NIVEL DE RENTA ANUAL DEL HOGAR (2021)

RENTA ENTRE 25.000€ Y 49.999€

¿Cuántos son y cuánto gastan?



| | 25.000€ - 49.999€ | Total |
|---|-------------------|-----------|
| TURISTAS | | |
| Nº de turistas (FRONTUR) | n.d. | 6.697.165 |
| Nº de turistas > 15 años (EGT) | 2.154.115 | 5.827.892 |
| - que contratan paquete | 921.676 | 2.549.012 |
| - que no contratan paquete | 1.232.439 | 3.278.880 |
| - % turistas que contratan paquete | 42,8% | 43,7% |
| Cuota sobre total turistas | 37,0% | 100% |
| GASTO Y ESTANCIA | | |
| Gasto por viaje (€) | 1.089 | 1.206 |
| - de turistas con paquete | 1.285 | 1.415 |
| - en el paquete | 1.035 | 1.135 |
| - en otros conceptos | 250 | 280 |
| - de turistas sin paquete | 942 | 1.044 |
| - en el vuelo | 226 | 248 |
| - en el alojamiento | 323 | 369 |
| - en otros conceptos | 393 | 427 |
| Estancia media: | 9,38 | 9,54 |
| - de turistas con paquete | 8,47 | 8,59 |
| - de turistas sin paquete | 10,06 | 10,28 |
| Gasto medio diario (€) | 132,1 | 144,0 |
| - de turistas con paquete | 159,0 | 172,8 |
| - de turistas sin paquete | 111,9 | 121,6 |
| Facturación total (> 15 años) (mill. €) | 2.345 | 7.028 |
| - de turistas con paquete | 1.184 | 3.606 |
| - de turistas sin paquete | 1.161 | 3.422 |

ESTANCIA MEDIA (noches)

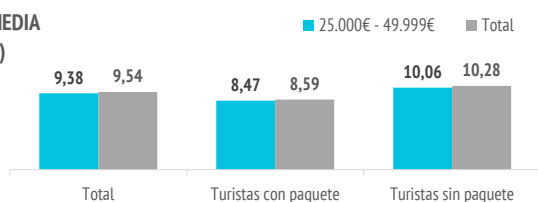

GASTO POR TURISTA Y VIAJE (€)

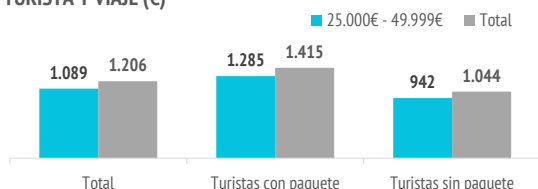

¿En qué destinos pasó sus vacaciones el año pasado?*

| | 25.000€ - 49.999€ | Canarias |
|--------------------|-------------------|----------|
| No tuvo vacaciones | 35,4% | 35,7% |
| Canarias | 18,0% | 17,6% |
| Otro destino | 46,6% | 46,8% |

¿Qué otros destinos consideró para este viaje?*

| | 25.000€ - 49.999€ | Canarias |
|----------------------|-------------------|----------|
| Ninguno | 30,2% | 29,4% |
| Canarias (otra isla) | 25,7% | 25,4% |
| Otro destino | 44,2% | 45,1% |

*Porcentaje sobre respuestas válidas.

Fuente: EGT nueva metodología 2018 (ISTAC). Perfil del turista que respondió que el nivel de renta de su hogar era entre 25.000€ y 49.999€ anuales.

Nota: La Encuesta sobre el Gasto Turístico excluye a los menores de 16 años. Para el cálculo de los porcentajes se excluyen los "No procede" y "No contesta".

Aspectos más relevantes en la elección de la isla



| | 25.000€ - 49.999€ | Total |
|----------------------|-------------------|-------|
| Clima | 74,8% | 76,0% |
| Mar | 52,2% | 52,0% |
| Tranquilidad | 49,5% | 48,5% |
| Seguridad | 48,9% | 49,0% |
| Playas | 46,0% | 44,6% |
| Paisajes | 42,8% | 39,1% |
| Pertenencia a Europa | 41,1% | 40,2% |
| Entorno ambiental | 37,3% | 34,7% |
| Oferta alojativa | 36,3% | 37,8% |
| Precio | 34,8% | 32,4% |
| Viaje sencillo | 34,2% | 34,9% |
| Gastronomía | 27,4% | 27,9% |
| Autenticidad | 25,7% | 24,4% |
| Diversión | 23,2% | 22,4% |
| Exotismo | 16,3% | 14,5% |
| Red de senderos | 12,8% | 12,1% |
| Patrimonio histórico | 10,0% | 9,1% |
| Oferta cultural | 9,3% | 8,7% |
| Oferta comercial | 9,0% | 8,8% |
| Ocio nocturno | 8,8% | 8,4% |

Para cada aspecto existen 4 posibles respuestas ("Nada importante", "Algo", "Bastante", "Muy importante")

El dato se refiere al % de turistas que señala que el aspecto es "Muy importante" en su elección

¿Cuál es la motivación principal para sus vacaciones?



| | 25.000€ - 49.999€ | Total |
|------------------------------|-------------------|-------|
| Descansar | 49,3% | 50,7% |
| Disfrutar de la familia | 13,0% | 14,0% |
| Divertirme | 7,6% | 7,3% |
| Explorar o conocer las islas | 26,0% | 23,3% |
| Practicar mis aficiones | 2,1% | 2,6% |
| Otros | 2,0% | 2,1% |

EXPLORAR LAS ISLAS

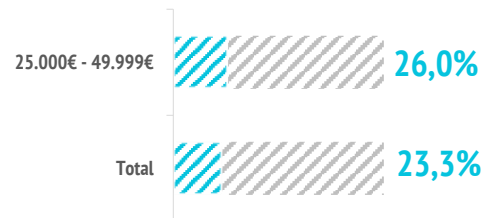

¿Con cuánta antelación organizan su viaje?



| | 25.000€ - 49.999€ | Total |
|-------------------------|-------------------|-------|
| El mismo día de partida | 0,9% | 1,0% |
| De 1 a 30 días | 42,9% | 42,5% |
| De 1 a 2 meses | 27,1% | 26,7% |
| De 3 a 6 meses | 18,6% | 18,7% |
| Más de 6 meses | 10,4% | 11,1% |

% TURISTAS QUE RESERVAN ENTRE 1 Y 2 MESES DE ANTELACIÓN

25.000€ - 49.999€
27,1%



TOTAL
26,7%

Imagen: Freepik.com

PERFIL DEL TURISTA SEGÚN NIVEL DE RENTA ANUAL DEL HOGAR (2021)

RENTA ENTRE 25.000€ Y 49.999€

¿Qué fuentes de información usan para organizar su viaje?

| | 25.000€ - 49.999€ | Total |
|---------------------------------|-------------------|-------|
| Visitas anteriores a Canarias | 43,7% | 45,7% |
| Amigos o familiares | 32,1% | 30,9% |
| Internet o redes sociales | 52,9% | 53,5% |
| Medios de comunicación | 2,4% | 2,3% |
| Guías y revistas de viaje | 7,0% | 7,0% |
| Blogs / foros de viaje | 8,9% | 8,4% |
| Canales de TV | 0,7% | 0,5% |
| Turoperador o agencia de viajes | 19,3% | 19,4% |
| Admón. Públicas o similares | 1,9% | 1,9% |
| Otros | 3,2% | 2,9% |

* Pregunta multirrespuesta

¿Dónde compran?

| | 25.000€ - 49.999€ | Total |
|----------------------------------|-------------------|-------|
| Vuelo | | |
| - A la compañía aérea | 53,4% | 52,8% |
| - Al turoperador, AAVV o similar | 46,6% | 47,2% |

Alojamiento

| | | |
|----------------------------------|-------|-------|
| - Al establecimiento | 40,3% | 39,9% |
| - Al turoperador, AAVV o similar | 59,7% | 60,1% |

¿Dónde se alojan?

| | 25.000€ - 49.999€ | Total |
|---------------------------------------|-------------------|-------|
| Hotel 1-2-3* | 12,7% | 11,5% |
| Hotel 4* | 40,3% | 39,4% |
| Hotel 5-5*GL | 8,2% | 10,9% |
| Apartamento / Villa turística | 14,8% | 14,8% |
| Vivienda/hab.alquilada a particular | 7,2% | 6,9% |
| Alojamiento privado ⁽¹⁾ | 10,3% | 9,9% |
| Otros (alojamiento rural, crucero...) | 6,4% | 6,6% |

(1) Vivienda propia, de amigos o de familiares, intercambio gratuita de vivienda u otros alojamientos privados.

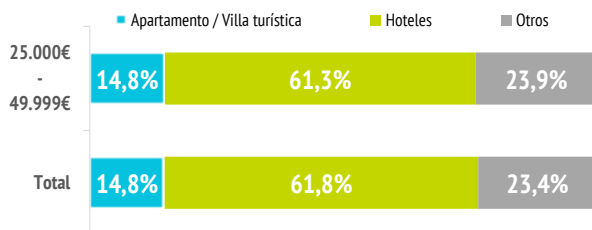

¿Qué régimen de alojamiento contratan?

| | 25.000€ - 49.999€ | Total |
|------------------------|-------------------|-------|
| Solo alojamiento | 29,5% | 28,1% |
| Alojamiento y desayuno | 14,9% | 15,3% |
| Media pensión | 18,9% | 19,5% |
| Pensión completa | 2,9% | 3,2% |
| Todo incluido | 33,9% | 33,8% |

”

El 29,5% de los turistas contrata solo alojamiento.

(Media de Canarias: 28,1%)

Otros gastos

| | 25.000€ - 49.999€ | Total |
|---------------------------|-------------------|-------|
| Restaurantes o cafeterías | 66,2% | 66,9% |
| Compras en supermercados | 55,9% | 55,6% |
| Alquiler de vehículos | 37,7% | 37,3% |
| Excursiones organizadas | 25,4% | 23,7% |
| Taxi, transfer, VTC | 45,3% | 46,0% |
| Parques de ocio | 8,9% | 8,6% |
| Actividades deportivas | 8,1% | 9,3% |
| Museos | 4,5% | 4,7% |
| Pasajes islas | 6,5% | 6,3% |

¿Qué actividades realizan?

| | 25.000€ - 49.999€ | Total |
|--|-------------------|-------|
| Horas diarias fuera del establecimiento | | |
| 0 horas (no han salido) | 2,1% | 2,4% |
| De 1 a 2 horas | 9,0% | 10,0% |
| De 3 a 6 horas | 28,1% | 30,1% |
| De 7 a 12 horas | 49,3% | 47,1% |
| Más de 12 horas | 11,5% | 10,5% |

TURISTAS SEGÚN HORAS DIARIAS FUERA DEL ESTABLECIMIENTO

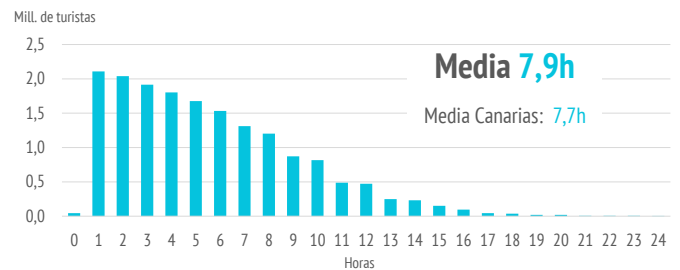

| Actividades realizadas | 25.000€ - 49.999€ | Total |
|--|-------------------|-------|
| Playa | 75,4% | 75,1% |
| Pasear, callejear | 73,5% | 72,2% |
| Piscina, instalaciones del hotel | 56,3% | 57,5% |
| Recorrer la isla por su cuenta | 53,8% | 52,5% |
| Nadar | 38,2% | 38,8% |
| Degustar gastronomía canaria | 31,8% | 30,2% |
| Senderismo | 22,8% | 22,5% |
| Excursiones organizadas | 17,8% | 16,0% |
| Excursiones marítimas/ob. cetáceos | 14,0% | 13,5% |
| Ocio nocturno/conciertos/espectáculos | 12,8% | 12,3% |
| Parques de ocio o de atracciones | 12,8% | 12,2% |
| Museos/exposiciones/centros culturales | 11,0% | 10,7% |
| Bodegas/mercadillos/fiestas populares | 10,3% | 10,0% |
| Otras actividades naturaleza | 9,6% | 9,5% |
| Correr | 6,6% | 7,6% |
| Otro deporte | 5,4% | 5,9% |
| Tratamientos de belleza y salud | 5,0% | 5,6% |
| Surf | 4,7% | 4,8% |
| Buceo | 4,1% | 4,2% |
| Observación astronómica | 4,1% | 4,2% |
| Ciclismo | 3,2% | 4,2% |
| Golf | 1,6% | 2,3% |
| Windsurf | 0,9% | 1,5% |

* Pregunta multirrespuesta

PERFIL DEL TURISTA SEGÚN NIVEL DE RENTA ANUAL DEL HOGAR (2021)

RENTA ENTRE 25.000€ Y 49.999€

¿Cuál es su isla de mayor estancia?

| Nº turistas > de 15 años | Canarias | Lanzarote | Fuerteventura | Gran Canaria | Tenerife | La Palma |
|--------------------------------|------------------|----------------|----------------|------------------|------------------|----------------|
| Renta entre 25.000€ y 49.999€ | 2.154.115 | 345.369 | 317.880 | 569.535 | 864.294 | 39.981 |
| - Distribución por islas | 100% | 16,0% | 14,8% | 26,4% | 40,1% | 1,9% |
| Total | 5.827.892 | 963.331 | 843.805 | 1.545.237 | 2.320.313 | 102.576 |
| - Distribución por islas | 100% | 16,5% | 14,5% | 26,5% | 39,8% | 1,8% |
| Peso del segmento en cada isla | 37,0% | 35,9% | 37,7% | 36,9% | 37,2% | 39,0% |

¿Cuántas islas visitan durante su viaje?

| | 25.000€ - 49.999€ | Total |
|------------------|-------------------|-------|
| Una isla | 90,6% | 90,9% |
| Dos islas | 8,2% | 7,8% |
| Tres o más islas | 1,2% | 1,3% |

Seguridad sanitaria

| Importancia en la planificación | 25.000€ - 49.999€ | Total |
|---------------------------------|-------------------|-------|
| Valoración media (escala 0-10) | 7,96 | 7,99 |

| Valoración durante la estancia | 25.000€ - 49.999€ | Total |
|--------------------------------|-------------------|-------|
| Valoración media (escala 0-10) | 8,39 | 8,42 |

PESO DEL SEGMENTO EN CADA ISLA

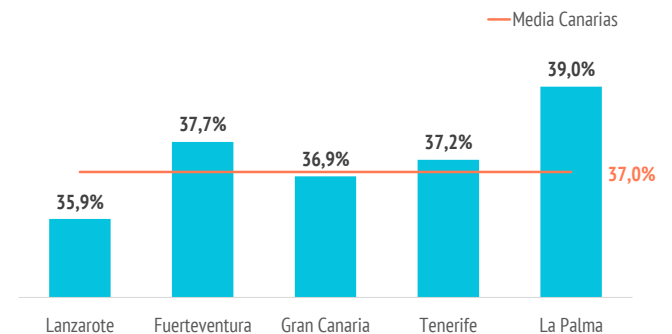

Satisfacción

| Satisfacción general (escala 0-10) | 25.000€ - 49.999€ | Total |
|------------------------------------|-------------------|-------|
| Valoración media | 8,87 | 8,86 |

| Experiencia del viaje | 25.000€ - 49.999€ | Total |
|------------------------------------|-------------------|-------|
| Peor o mucho peor de lo esperado | 2,5% | 2,7% |
| A la altura de lo esperado | 51,7% | 51,4% |
| Mejor o mucho mejor de lo esperado | 45,8% | 45,9% |

| Intenciones futuras (escala 0-10) | 25.000€ - 49.999€ | Total |
|-----------------------------------|-------------------|-------|
| Volver a Canarias | 8,89 | 8,86 |
| Recomendar Canarias | 9,13 | 9,10 |

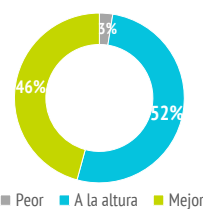

8,89/10

Valoración de la experiencia del viaje



9,13/10

Intención de volver a Canarias

Intención de recomendar Canarias

VALORACIÓN DE LAS MEDIDAS DE SEGURIDAD SANITARIA

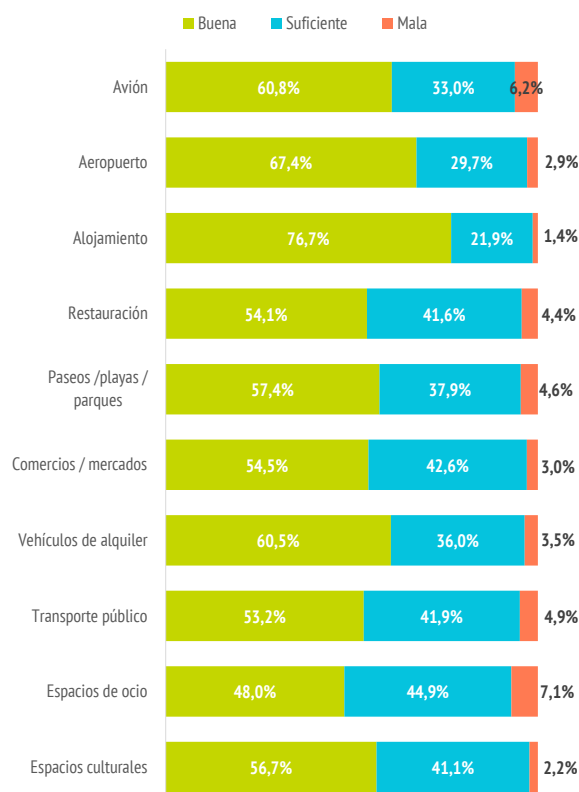

¿Cuántos son fieles al destino?

| | 25.000€ - 49.999€ | Total |
|---|-------------------|--------------|
| Turistas repetidores | 66,9% | 68,0% |
| Repetidores últimos 5 años | 61,1% | 61,9% |
| Repetidores últimos 5 años (5 ó + visitas) | 14,8% | 15,0% |
| Más de 10 visitas (repetidores intensivos) | 17,8% | 18,3% |

PERFIL DEL TURISTA SEGÚN NIVEL DE RENTA ANUAL DEL HOGAR (2021)

RENTA ENTRE 25.000€ Y 49.999€

¿De dónde son?



| | % | Absoluto |
|-----------------|-------|----------|
| Península | 26,3% | 566.840 |
| Alemania | 17,5% | 377.850 |
| Reino Unido | 17,3% | 373.568 |
| Francia | 7,8% | 168.365 |
| Italia | 5,5% | 117.929 |
| Bélgica | 4,3% | 93.268 |
| Polonia | 4,1% | 89.111 |
| Holanda | 4,1% | 87.679 |
| Irlanda | 2,3% | 49.675 |
| Suecia | 2,0% | 42.759 |
| República Checa | 1,3% | 26.944 |
| Dinamarca | 1,1% | 23.635 |
| Finlandia | 0,9% | 19.085 |
| Austria | 0,9% | 18.920 |
| Portugal | 0,7% | 15.360 |
| Noruega | 0,7% | 15.047 |
| Suiza | 0,4% | 7.920 |
| Otros | 2,8% | 60.162 |

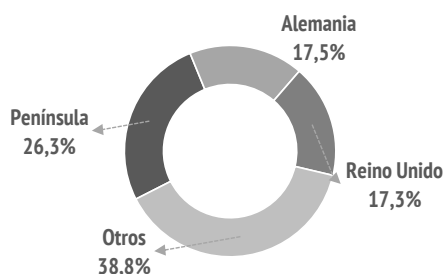

¿Con quién vienen?



| | 25.000€ - 49.999€ | Total |
|------------------------------------|-------------------|-------|
| Sin acompañantes | 15,0% | 13,5% |
| Solo con la pareja | 48,9% | 48,2% |
| Solo con hijos (menores de 13) | 3,5% | 3,9% |
| Pareja + hijos (menores de 13) | 3,9% | 4,9% |
| Otros familiares | 8,3% | 8,4% |
| Grupo de amigos | 9,5% | 8,5% |
| Compañeros de trabajo | 0,9% | 0,8% |
| Viaje organizado | 0,2% | 0,2% |
| Otras combinaciones ⁽²⁾ | 9,9% | 11,5% |

(2) Combinación de algunos de los grupos anteriormente analizados

| | | |
|--------------------------------------|--------------|--------------|
| Turistas que viajan con niños | 10,2% | 12,5% |
| - De 0 a 2 años | 1,3% | 1,2% |
| - De 3 a 12 años | 8,1% | 10,2% |
| - De 0 a 2 y de 3 a 12 años | 0,8% | 1,0% |
| Turistas que viajan sin niños | 89,8% | 87,5% |
| Composición del grupo: | | |
| - 1 persona | 18,5% | 16,5% |
| - 2 personas | 58,7% | 56,7% |
| - 3 personas | 10,0% | 10,7% |
| - 4 ó 5 personas | 11,0% | 13,6% |
| - 6 ó más personas | 1,8% | 2,5% |
| Tamaño medio del grupo | 2,25 | 2,37 |

*Nº de personas que comparten presupuesto común para los gastos del viaje

¿Cómo son?



| | 25.000€ - 49.999€ | Total |
|--------------------------------|-------------------|-------|
| Sexo | | |
| Porcentaje de hombres | 47,2% | 49,6% |
| Porcentaje de mujeres | 52,8% | 50,4% |
| Edad | | |
| Edad media (turista > 15 años) | 43,2 | 43,3 |
| Desviación típica | 15,9 | 15,6 |
| Intervalos de edad | | |
| De 16 a 24 años | 11,0% | 11,9% |
| De 25 a 30 años | 17,6% | 14,8% |
| De 31 a 45 años | 29,6% | 30,2% |
| De 46 a 60 años | 24,1% | 26,6% |
| Mayores de 60 años | 17,7% | 16,4% |
| Ocupación | | |
| Asalariado | 59,0% | 57,8% |
| Autónomo | 10,7% | 11,1% |
| Desempleado | 1,4% | 1,7% |
| Empresario | 7,9% | 10,0% |
| Estudiante | 4,7% | 5,9% |
| Jubilado | 14,8% | 12,2% |
| Labores del hogar | 0,5% | 0,5% |
| Otros | 0,9% | 0,9% |

| Ingresos netos anuales en el hogar (€) | | |
|---|------|-------|
| Menos de 25.000 € | -- | 16,1% |
| De 25.000 a 49.999€ | 100% | 37,0% |
| De 50.000 a 74.999€ | -- | 23,4% |
| 75.000€ o más | -- | 23,5% |

| Nivel educativo | | |
|------------------------|-------|-------|
| Sin estudios | 2,8% | 2,2% |
| Estudios primarios | 2,4% | 2,2% |
| Estudios secundarios | 22,1% | 18,8% |
| Estudios superiores | 72,7% | 76,9% |

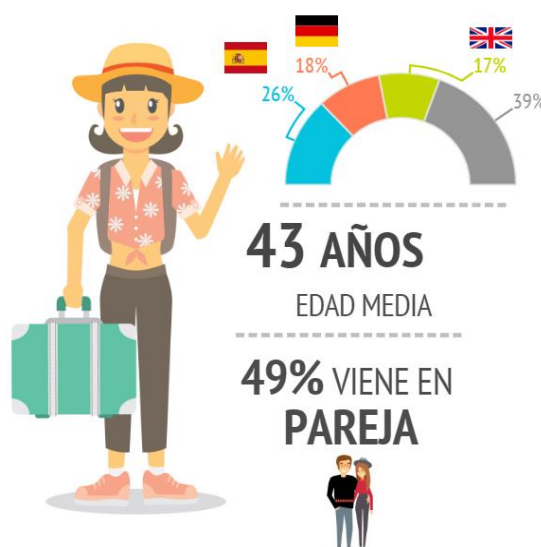

Imágenes: Freepik.com